

Codice immobile LVC2935V

Prezzo vendita **320.000 €**

Liscia di Vacca / Gallura - Costa Smeralda

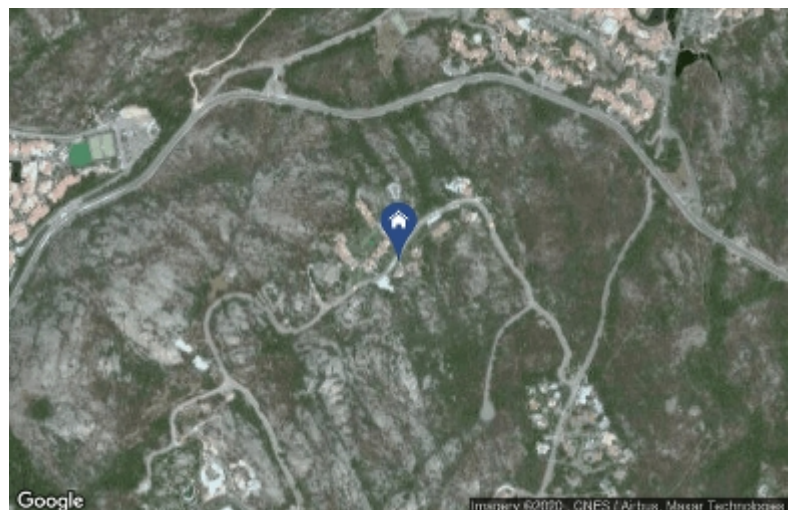

La villetta monolocale si articola su un solo livello e si affaccia su di un curato giardino di essenze mediterranee, per una superficie commerciale di circa 50 mq. Si ha accesso alla proprietà tramite una spaziosa veranda porticata immersa in un curato giardino di oltre 120 mq, un angolo di tranquillità dove poter godere della leggera brezza serale anche nelle giornate più calde. Varcato l'ingresso si ha accesso ad un grande open space dato da soggiorno con angolo cottura, un servizio ed una zona notte suddivisa tramite un separé. Il vero fiore all'occhiello della proprietà è il solarium con vista panoramica posto al primo piano. Dalla veranda porticata si ha infatti un accesso privilegiato alla graziosa terrazza sul mare, il luogo perfetto dove sorseggiare un buon vino concedersi una lettura sulla scenografia unica della baia di Liscia di Vacca e delle isole dell'arcipelago de La Maddalena.

Caratteristiche

-  Classe Energetica
-  50 mq
-  Distanza dal mare - 800 mt
-  Distanza dal porto - 23 km
-  Distanza dall'aeroporto - 26 km
-  Porto Cervo - 2,6 km

LIFESTYLE / Natura & Verde, Per famiglie, Vivibile tutto l'anno