

Codice immobile PCV1608V

Porto Cervo / Gallura - Costa Smeralda

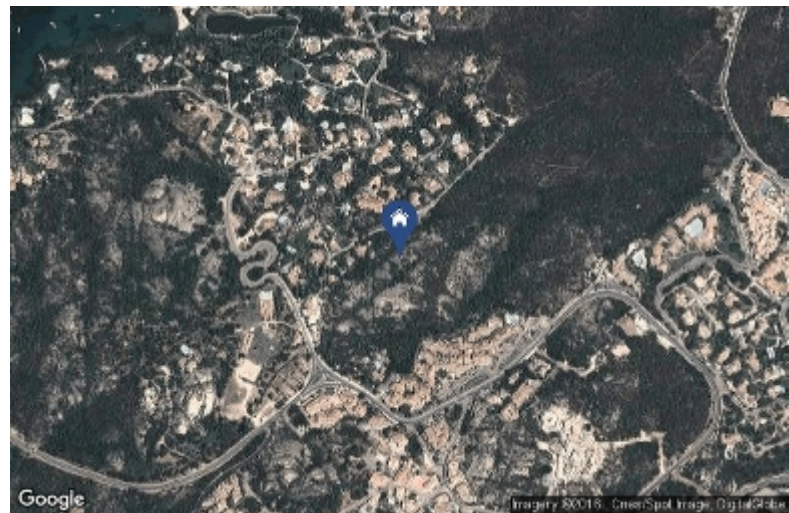

Splendide villa, harmonieusement insérée dans le superbe cadre de Liscia di Vacca, à

Splendide villa, harmonieusement insérée dans le superbe cadre de Liscia di Vacca, à seulement un kilomètre d'une charmante plage et des nombreuses criques qui parsèment cette partie de la côte.







La Casa Doua se compose d'un spacieux salon avec cheminée et salle à manger, petite cuisine indépendante, deux chambres doubles, une chambre à deux lits et trois salles de bains. Le mobilier, de goût baroque, contraste avec l'architecture simple et linéaire de la villa, aux belles finitions en bois, offrant ainsi aux pièces une atmosphère particulièrement accueillante.

Au cœur d'un riche jardin méditerranéen de plus de 2000 m², la villa propose de grands living extérieurs ainsi qu'une belle véranda depuis laquelle on peut admirer une vue imprenable sur les plages exclusives de la petite péninsule Capo Ferro et sur l'île de Cappuccini

Deux emplacements auto complètent la propriété.

LIFESTYLE / Nature, Confidentialité & Relax, Petit Navire

Caractéristiques

-  Classe énergétique
-  Nombre de locaux - 4
-  Au bout d'un mois - 350 mt
-  Distance du port - 23 km
-  Distance de l'aéroport - 26 km
-  Porto Cervo - 2,5 km